

ご入学おめでとうございます

制服ご購入の手引き



制服選定

発注方法

お支払い方法

納期について

返品・交換

1 制服選定

別紙パンフレットをご覧ください

※女子は2タイプ/男子は1タイプからお選び頂けます
※制服は冬用・夏用があります

2 発注方法

インターネットショップ
またはFAXにてご注文ください



1 インターネットショップ

<http://shop.supermode.co.jp>

メニューにしたがってご入力ください。



2 FAX

専用の「FAX注文用紙」に記入例を参考にし、下記までFAXしてください

03-6661-3301

※番号間違えないようご注意ください

※FAX受取り後、ご請求金額・振込先をメールまたはFAXにてご連絡いたします

3 お支払い方法

銀行振込のみのお取扱いとなります

インターネットショップからのご注文の方は、必ず「ご依頼人」記入箇所
に注文完了画面でご案内する「発注番号末尾5桁」と「注文者名」をご記入ください



振込み口座

みずほ銀行 堂島支店
普通 2321695

※振込み手数料はご負担願います

4 納期について

ご注文確定後、ご入金から約2週間程度で
ご自宅(ご指定場所)にお届けいたします

※特注サイズのご注文や万が一商品の在庫が不足した場合等、お時間を頂く場合がございます

※夏服アイテム(3月以前の注文の場合)は5月中旬から下旬のお届けになります

5 返品・交換

返品・交換をご希望の場合、必ずお電話にてご連絡ください。
お電話がない場合お受けできませんのでご注意ください

ご連絡先

☎ 0120-108881

返品・
交換条件

到着後1週間以内・未使用・商品および付属品すべて
到着時と同じ状態でのみお受けいたします

※商品不具合以外の返品・交換については、送料はお客様負担にてお願いします

※返品の場合は、商品到着後にご家庭へご連絡し、確認が取れ次第ご返金となります



株式会社スーパーモード

東京都江戸川区東葛西6-7-5 滋慶ビル1F

☎ 0120-108881

SUPERMODE



/// 高校生活★制服みんなで着よう!! ///



制服セットの他に季節アイテムなど多数取り揃えております。



鹿島学園/鹿島朝日高等学校

通信制オリジナル スクールバッグ



好評販売中 !!
爽やかでスッキリとした
鹿島限定デザイン

4,900円(税抜)

インターネットショップでの注文方法

1 <http://shop.supermode.co.jp> へアクセス

スマートフォンやタブレットでご注文のお客様は便利なQRコードから



トップページ画面

検索

セキュリティ強化のため購入手順を変更しました
下記、または左メニュー(CATEGORIES)のステップ1→ステップ2の順番でご購入下さい

CATEGORIES

制服購入手順

ステップ[1]
新規会員登録をお済ませ下さい

ステップ[2]
制服のご購入はこちらから
※ログイン後に閲覧可能です

クリック

ステップ1
制服のご購入はこちらから新規会員登録後に利用できます

ステップ2
新規会員登録後、こちらから制服をご購入いただけます

通信制制服
CONOMI SCHOOL

INFORMATION お知らせ

[2015/11/09] 通信制制服通販サイトOPEN!

PAGE TOP ^

[個人情報保護ポリシー](#) [特定商取引法表示](#) [ご利用ガイド](#) [送料について](#) [お問い合わせ](#)

【通信制制服販売 SuperMode OnlineShop】 shop.supermode.co.jp
株式会社スーパーモード 高山昌司
東京都江戸川区東葛西6-7-5 葛西ビル1F 0120-108-881
Copyright (c) 通信制制服販売 SuperMode OnlineShop all rights reserved.



インターネットショップでの注文方法

2 会員情報登録をご入力ください

STEP1をクリック後、会員情報登録の画面が開きます。

お名前	必須	鹿島太郎 例) 山田太郎	必須事項に入力
お名前 (フリガナ)	必須	カシマタロウ 例) ヤマダタロウ	
メールアドレス	必須	aaaaa@aaa.com 例) info@example.com ※半角英数字	
メールアドレス確認	必須	aaaaa@aaa.com	
パスワード	必須	●●●●●● ※4~16文字の半角英数字	任意のパスワードを入力
パスワード確認	必須	●●●●●●	
性別	必須	<input checked="" type="radio"/> 男 <input type="radio"/> 女	
生年月日	必須	20XX 年 1 月 1 日 例) 1970年01月01日 ※半角数字	
電話番号	必須	03 - 0000 - 0000 例) 00-0000-0000 ※半角数字	
郵便番号	必須	111 - 1111 例) 000-0000 ※半角数字	
都道府県	必須	選択してください ▼	プルダウンより都道府県を選択
市区町村	必須	●●●● 区 例) 渋谷区	
それ以降の住所		●●●● 1-1-1 例) ○○町1-1-1	
キャンパス名をご入力ください	必須	●●●	

インターネットショップでの注文方法

3 会員登録

規約および個人情報の取り扱いに同意し会員登録

会員規約および個人情報の取り扱いについて

通信制制服販売 SuperMode OnlineShop社(以下「当社」という)は、当社が運営する「通信制制服販売 SuperMode OnlineShop」の利用について、以下のとおり本規約を定めます。

第1条(定義)

規約に同意しチェック

上記会員規約、個人情報の取り扱いについて同意する

会員登録をクリック

この内容で会員登録する

4 会員情報登録後 STEP2 へ

STEP2をクリック後、ログイン画面が開きます。

CATEGORIES

制服購入手順

ステップ[1]
新規会員登録をお済ませ下さい。

ステップ[2]
制服のご購入はこちらから
※ログイン後に閲覧可能です。

》》 制服の購入手順

ステップ1

制服のご購入はこちらから新規会員登録後に利用できます

クリック

ステップ2

新規会員登録後、こちらから制服をご購入いただけます



インターネットショップでの注文方法

5 E-mail とパスワードを入力してください

STEP2をクリック後、ログインの画面が開きます

通信制制服販売 SuperMode OnlineShop

ログイン

会員の方は、登録時に入力された会員ID/E-mailとパスワードでログインしてください。

E-mail: aaaaa@aaa.com

パスワード: ●●●●●●

次回からE-mailの入力を省略する

ログイン

パスワード 入力後クリック

ショップへ戻る

6 商品購入画面へ

ログイン後、商品ページよりご購入いただけます

SEARCH

トップ > KSMG

KSMG

全34件









並び替え: 新着 価格 商品名 製造元

CATEGORIES

制服購入手順

ステップ[1]
新規会員登録をお済ませ下さい。

ステップ[2]
制服のご購入はこちらから
※ログイン後に閲覧可能です。

 Pコートネイビー 16,632円(税込) KSGPC-01	 ダブルコートネイビー 17,622円(税込) KSGDC-01	 女子生徒Aタイプ 30,261円(税込) KSGLJ-A-SET01	 女子生徒Aタイプ+夏スカート 39,061円(税込) KSGLJ-A-SET02
メンズサイズにも幅広く対応の男女兼用タイプなので安心してご着用頂けます! ★スタイル 立体感のある特仕立てなので、首回りのシルエットが綺麗です。男女兼用のため、男子は左上前、女子は右上前でボタンをかけられるようになっています。アームホールがゆっ...	メンズサイズにも幅広く対応の男女兼用タイプなので安心してご着用頂けます! ★スタイル 立体感のある特仕立てなので、首回りのシルエットが綺麗です。アームホールがゆったりとした作りなので、ブレザーの上に羽織ってもきつくない、着心地のいいコートです。 ...	女性生徒制服Aタイプになります。【セット内容】・ネイビーブレザー14,600円(税別)・冬スカート8,300円(税別)・リボン1,260円(税別)・ホワイト長袖シャツ2,600円(税別)・ネイビーソックス750円(税別)	女性生徒制服Aタイプ+夏スカートセットになります。【セット内容】・ネイビーブレザー14,600円(税別)・冬スカート8,300円(税別)・リボン1,260円(税別)・ホワイト長袖シャツ2,600円(税別)・ネイビーソックス750円(税別)・夏スカート8,000円(税別) LLサイズ...
カートに入れる すぐに購入する お気に入り追加	カートに入れる すぐに購入する お気に入り追加	カートに入れる すぐに購入する お気に入りに追加	カートに入れる すぐに購入する お気に入り追加
 女子生徒Bタイプ 30,261円(税込) KSGLJ-B-SET01	 女子生徒Bタイプ+夏スカート 39,061円(税込) KSGLJ-B-SET02	 男子生徒タイプ 32,373円(税込) KSGMJ-SET01	 男子生徒タイプ+夏パンツ 41,833円(税込) KSGMJ-SET02

インターネットショップでの注文方法

7 商品決定後ショッピングカートへ

商品選択後ご購入手続きへ

SEARCH

CATEGORIES

制服購入手順

ステップ[1]
新規会員登録をお済ませ下さい。

ステップ[2]
制服のご購入はこちらから
※ログイン後に閲覧可能です。

SHOPPING CART 買い物かご

商品情報	数量	ポイント	価格
<p>女子生徒Aタイプ</p> <p>M</p> <p>W63</p> <p>M</p> <p>こちらをお選びください</p> <p>こちらをお選びください</p>	1	0P	30,261円
<p>女子ワールセーター</p> <p>サイズ S</p>	1	0P	3,300円
<p>ダブルコートネイビー</p> <p>サイズ S</p>	1	0P	17,622円

合計金額: 51,183円 (税込)

[🏠 買い物を続ける](#) [🗑️ かごの中身を空にする](#) [🛒 ご購入手続きへ進む](#)

ご購入手続きをクリック

FAVORITE お気に入りリスト

商品情報	数量	ポイント	価格
------	----	------	----

PAGE TOP ^

インターネットショップでの注文方法

8 注文者情報の入力

ご注文者様の情報をご入力ください

SuperMode OnlineShop ようこそ！ 様々トップページへ

ご注文の流れ: 1 送付先の入力 >> 2 決済・配送方法選択 >> 3 注文内容確認 >> 4 注文完了

買い物かごには、以下の商品が入っています。

商品名	数量	小計 (税込)
 女子生徒Aタイプ [KSGLJ-A-SET01]	1	30,261円
<small>└ ネイビーブレザー KSGLJ-01 : M, 冬スカート(総丈48cm) KSGLS-01 : W63, ホワイト長袖シャツ KSGLY-03 : M, リボン KSGLR-01 : こちらをお選びください, ネイビーソックス KSGLSO-01 : こちらをお選びください</small>		
 女子ウールセーター [KSGSW-01]	1	3,300円
<small>└ オプション事項: サイズ,S</small>		
 ダブルコート ネイビー [KSGDC-01]	1	17,622円
<small>└ オプション事項: サイズ,S</small>		
		商品合計 (税込) : 51,183円
		内消費税 : 4,653円
合計		51,183円

注文者情報の入力	
お名前	<input type="text" value="鹿島太郎"/> (例) 山田太郎
お名前フリガナ	<input type="text" value="カシマタロウ"/> (例) ヤマダタロウ
電話番号	<input type="text" value="03"/> - <input type="text" value="0000"/> - <input type="text" value="0000"/>
緊急時連絡先	<input type="text"/> - <input type="text"/> - <input type="text"/>
メールアドレス	<input type="text" value="aaaaa@aaa.com"/> <small>メールアドレスをお間違えないよう、正確にご入力ください。</small>
郵便番号	<input type="text" value="111"/> - <input type="text" value="1111"/> <input type="button" value="住所入力"/> <small>住所から郵便番号を検索する場合はこちら 国外の方は000-0000と入力してください。</small>
住所	都道府県: <input type="text" value="プルダウンより都道府県を選択"/> ▼選択してください▼ 市区町村: <input type="text" value="●●●区"/> それ以降の住所: <input type="text" value="●●●1-1-1"/> <small>※マンション・アパート名は必ず入力してください。 ※入力されている住所が勤務先の場合は「会社名・部署名」なども入力してください。</small>

インターネットショップでの注文方法

9 お届け先の入力

お届け先の情報をご入力ください

お届け先の入力

4 項目の中からお選びください

- 注文者の住所にお届けする
- 注文者の情報を元にお届け先を編集する
- お届け先リストから選択する
- 新しいお届け先を入力する

注文備考

※ご注文後1週間以内にお振込みください
※銀行振込は「ご依頼人」記入箇所に注文完了画面でご案内する"注文番号末尾5桁"と"注文者名"をご記入ください。
※商品代金をお振込み頂いたのち商品の発送となります
※備考欄には300文字以下で入力してください

必須 生徒氏名をご記入ください

鹿島花子

必須 ご通学の学園を選択ください

鹿島学園 鹿島朝日 **学園を選択**

備考

次へ

クリック

ご注文に関するお問い合わせは weborder@supermode.co.jp までご連絡ください。

Copyright (c) 通信制制服販売 SuperMode OnlineShop All Rights Reserved.



当サイトでは、通信情報の暗号化とドメインの証明のため、GMOグローバルサイン株式会社のSSLサーバ証明書を使用しております。サイトシールより、サーバ証明書の検証結果をご確認ください。

インターネットショップでの注文方法

10 ご注文内容最終確認へ

決済・配送方法確認後、注文内容の確定へ

SuperMode OnlineShop ようこそ！ 古川拓磨様 [トップページへ](#)

ご注文の流れ: **1** 送付先入力 >> **2** 決済・配送方法選択 >> **3** 注文確認 >> **4** 注文完了

買い物かごには、以下の商品が入っています。

商品名	数量	小計(税込)
 女子生徒Aタイプ [KSGLJ-A-SET01]	1	30,261円
└ ネイビーブレザー KSGLJ-01 : M, 冬スカート(総丈48cm) KSGLS-01 : W63, ホワイト長袖シャツ KSGLY-03 : M, リボン KSGLR-01 : こちらをお選びください, ネイビーソックス KSGLSO-01 : こちらをお選びください		
 女子ウールセーター [KSGSW-01]	1	3,300円
└ オプション事項: サイズ, S		
 ダブルコートネイビー [KSGDC-01]	1	17,622円
└ オプション事項: サイズ, S		
注文内容に間違いがないか要確認		商品合計(税込): 51,183円 内消費税: 4,653円
お支払い方法の選択		
<input checked="" type="radio"/> 銀行振込	※ご注文後1週間以内にお振込みください ※銀行振込は「ご依頼人」記入欄所に注文完了画面でご案内する"注文番号末尾5桁"と"注文者名"をご記入ください。 ※商品代金をお振込み頂いたのち商品の発送となります ※お振込先: みずほ銀行 堂島支店 普通口座 口座番号2321695 カ) スーパーモード	
配送方法の選択		
<input checked="" type="radio"/> 宅配便	5,400円(税込)以上のお買上げで送料無料となります。 お買上げ金額が5,400円(税込)未満につきましては送料500円となります。 ※海外・離島・一部地域の場合は別途費用がかかります。 送料をメールにてお知らせ致しますので、お問い合わせ下さい。	

確認後クリック

次へ

11 ご注文の確定

ご確認後最終確定にて注文完了となります

ご注文の確定

注文内容を確定する

女子制服アイテム サイズチャート

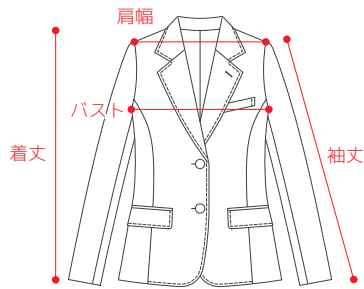

レディースブレザーサイズ表 (cm)

サイズ	SS	S	M	L	LL	BL	BLL	EL
肩 幅	38.5	39	40	41	42	44	47	50
バスト	89	93	96	99	103	108	112	122
着 丈	55	57	60	63	65	65	66	67
袖 丈	53	55	58	60	61	60	61	61

Mサイズは標準体形で身長155cm~165cm、Lサイズは標準体形で身長160cm~170cm位、LLサイズは標準体形で身長170cm~位を目安にウエストサイズ80cm以上のお客様にはB体、ウエストサイズ90cm以上のお客様にはE体をお勧めいたします。ピッタリめを着たいときはワンサイズ下のサイズを、ゆったりめを着たい時はワンサイズ上のサイズをお選びください。サイズチャートに記載のないサイズは別途10~30%増しになる場合がございます。

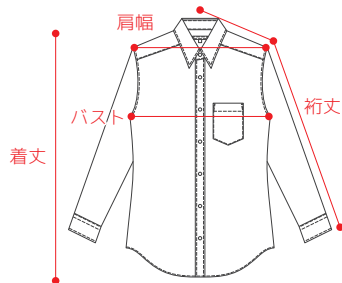

レディースワイシャツサイズ表 (cm)

サイズ	SS	S	M	L	LL	3L	4L	5L
肩 幅	40	42	43	44	45	46	47	48
バスト	94	98	102	106	110	125	130	135
着 丈	68	70	72	74	76	76	76	76
袖 丈	72	74	76	78	80	80	82	84
半袖丈	23	24	25	25	26	25	25	26

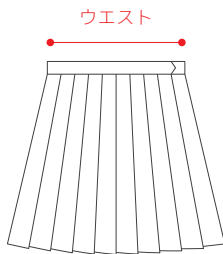

スカートサイズ表 (cm)

ウエストサイズ	W60	W63	W66	W69	W75	W80	W85	W90	W95	W100	W105	W110	W120
---------	-----	-----	-----	-----	-----	-----	-----	-----	-----	------	------	------	------

ウエストは表示サイズピッタリに出来ています。ご購入前に必ずメジャーでご自分のサイズをご確認ください。スカートにワイシャツを入れたり、毎日着るので2~3cm程のゆりみもち、サイズを選ばれることをお勧めします。アジャスターで前後2cm~3cm調整頂けます。(メジャーで計り実寸で63cmの場合、W66サイズをおすすめします) 実際のヌードサイズ+3cm位を目安にしてください。サイズチャートに記載のないサイズは別途10~30%増しになる場合がございます。全サイズ着丈48cm

レディースローファーサイズ表 (cm)

サイズ	22.5	23.0	23.5	24.0	24.5	25.0	25.5
-----	------	------	------	------	------	------	------

男女兼用アイテム サイズチャート

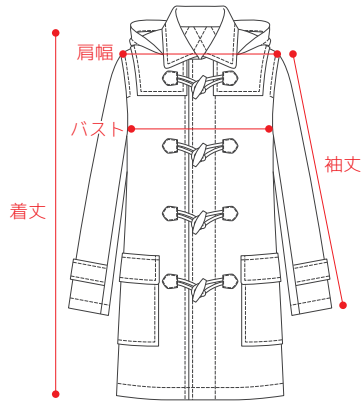

ダッフルコートサイズ表 (cm)

サイズ	3S	SS	S	M	L	LL		
肩 幅	38	42	44	46	48	50		
バスト	102	106	110	114	118	122		
着 丈	83	85	87	89	91	93		
袖 丈	52.5	54.5	56.5	58.5	60.5	62.5		

男女兼用の為女子は普段着用しているサイズよりワンサイズ下のサイズをお勧めいたします。

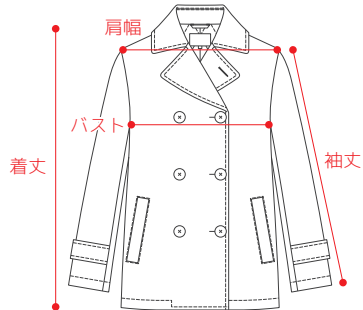

ピーコートサイズ表 (cm)

サイズ	3S	SS	S	M	L	LL		
肩 幅	40	42	44	46	48	50		
バスト	101	105	109	113	117	121		
着 丈	64	66	72	74	78	79		
袖 丈	53.5	55.5	57.5	59.5	61.5	63.5		

男女兼用の為女子は普段着用しているサイズよりワンサイズ下のサイズをお勧めいたします。

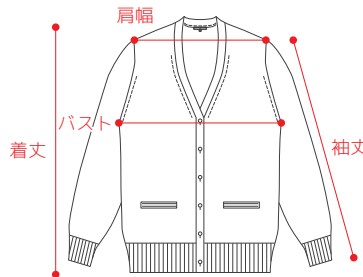

カーディガンサイズ表 (cm)

サイズ	カーディガン					セーター				
	SS	S	M	L	LL	SS	S	M	L	LL
肩 幅	38	40	42	44	46	34	36	38	40	42
バスト	90	96	102	108	114	84	90	96	101	108
着 丈	57	60	63	66	69	54	57	60	63	66
袖 丈	54	56	58	60	62	53	55	57	59	61

男女兼用サイズ。女性はワンサイズダウンでご検討ください(男女兼用Sサイズ→レディースMサイズと同等)

男子制服アイテム サイズチャート

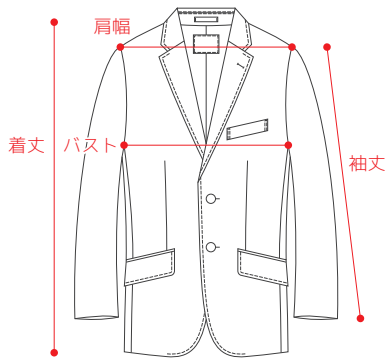

メンズブレザーサイズ表 (cm)

サイズ	SS	S	M	L	LL	BL	BLL	EL
肩 幅	42.5	44	45	46.5	48	50.5	52	57
バスト	102	106	110	114	118	128	132	138
着 丈	66	69	72	75	78	77	80	82
袖 丈	58.5	60.5	61.5	63	64.5	63	65	67

Mサイズは標準体形で身長165cm~175cm、Lサイズは標準体形で身長170cm~180cm位、LLサイズは標準体形で175cm~位を目安にウエストサイズ90cm以上のお客様にはB体、ウエストサイズ100cm以上のお客様にはE体をお勧めいたします。ピッタリめを着たいときはワンサイズ下のサイズを、ゆったりめを着たい時はワンサイズ上のサイズをお選びください。サイズチャートに記載のないサイズは別途10~30%増しになる場合がございます。

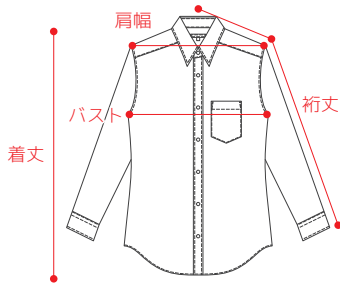

メンズワイシャツサイズ表 (cm)

サイズ	SS	S	M	L	LL	3L	4L	5L
肩 幅	42	43	45	47	48	51	53	54
バスト	98	102	110	116	122	128	132	136
着 丈	77	78	79	80	84	84	84	85
袖 丈	78	80	82	84	86	86	88	88
半袖丈	21	22	23	24	24	27	27	28

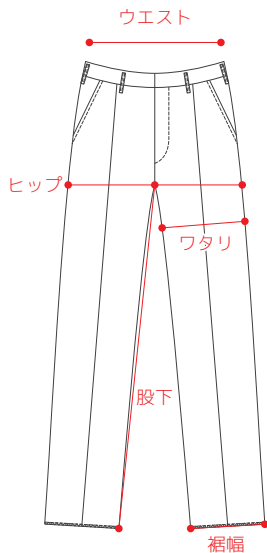

パンツサイズ表 (cm)

サイズ	W67	W70	W73	W76	W79	W82	W85	W88	W92	W96	W100	W105	W110	W115	W120
ウエスト	69	72	75	78	81	84	87	90	94	98	102	107	112	117	122
ヒップ	87	90	93	96	99	102	105	108	112	116	120	125	130	135	140
ワタリ	29	30	31	32	33	34	35	36	38	39	40	41	42	43	44
裾 幅	21.5	21.5	22	22	22.5	22.5	23	23.5	24	24.5	25	26	27	28	29

実際のヌードサイズ+3cm~+5cm位を目安にしてください。サイズチャートに記載のないサイズは別途10~30%増しになる場合がございます。

メンズローファーサイズ表 (cm)

サイズ	25.0	25.5	26.0	26.5	27.0	27.5		

商品についてのお問い合わせは...

株式会社スーパーモード

お電話でのお問い合わせ / 平日 9:00~18:00

☎ 0120-108881

メールでのお問い合わせ

✉ weborder@supermode.co.jp

FAX での注文方法

1 必要事項をご記入ください

青枠内の必要事項にご記入ください

鹿島学園高等学校/通信制
鹿島朝日高等学校/通信制 専用注文用紙

↑ FAX.03-6661-3301 ↑

女子制服Aタイプ注文書

この度はご注文頂き誠にありがとうございます。青枠内を全てご記入ください。

キャンパス	記入日 20XX 年 1 月 1 日 <input checked="" type="checkbox"/> 鹿島学園高等学校 <input type="checkbox"/> 鹿島朝日高等学校	●●● 校	○新入生	・ 在校生	1 学年	1 組	1 番
保護者名	フリガナ カシマ タロウ 鹿島 太郎	様	生徒名	フリガナ カシマ ハナコ 鹿島 花子	様		
お届け先 ご住所	〒 111-1111 東京都●●●区●●● 1-1-1						
TEL	03-0000-0000	FAX	03-0000-0000	MAIL	aaaaa@aaa.com		



女子制服Aタイプ・Bタイプ両方をお買い求めの場合、双方のご記入をお願いいたします。

	品名	品番	サイズ	数量	単価(税抜)	金額(税抜)
A タイプ	ネイビーブレザー	KSGLJ-01	SS S (M) L LL	1 着	14,600円	14,600円
			BL BLL	着	16,600円	円
			EL	着	17,600円	円
	冬スカート	KSGLS-01	W 63 cm	1 枚	8,300円	8,300円
			W90 W95 W100	枚	9,960円	円
			W105 W110 W120	枚	10,790円	円
	リボン	KSGLR-01	Free	1 個	1,260円	1,260円
長袖シャツ(レギュラーサイズ)	KSGLY-03	M	1 枚	2,600円	2,600円	
(3L~5Lサイズ)	KSGLY-03		枚	2,800円	円	
備考欄					合計金額(税抜)	*****円
					消費税	*****円
					合計金額(税込)	*****円

2 ご記入後 FAX 送信へ

FAX.03-6661-3301

FAX受取り後、ご請求金額、振込先をメールまたはFAXにてご連絡いたします。お振込は1週間以内をお願いいたします。



女子制服Aタイプ注文書

この度はご注文頂き誠にありがとうございます。青枠内を全てご記入ください。

キャンパス	記入日 年 月 日 <input type="checkbox"/> 鹿島学園高等学校 <input type="checkbox"/> 鹿島朝日高等学校		校	新入生 · 在校生 学年 組 番		
保護者名	フリガナ 様		生徒名	フリガナ 様		
お届け先ご住所	〒					
TEL		FAX		MAIL		

A タイプ	品名	品番	サイズ	数量	単価(税抜)	金額(税抜)
	ネイビーブレザー	KSGLJ-01	SS S M L LL	着	14,600円	円
			BL BLL	着	16,600円	円
			EL	着	17,600円	円
	冬スカート	KSGLS-01	W cm	枚	8,300円	円
			W90 W95 W100	枚	9,960円	円
			W105 W110 W120	枚	10,790円	円
	リボン	KSGLR-01	Free	個	1,260円	円
	長袖シャツ(レギュラーサイズ)	KSGLY-03		枚	2,600円	円
	(3L~5Lサイズ)	KSGLY-03		枚	2,800円	円
ネイビーソックス	KSGLSO-01	Free	足	750円	円	
夏スカート	KSGLS-03	W cm	枚	8,000円	円	
		W90 W95 W100	枚	9,660円	円	
		W105 W110 W120	枚	10,490円	円	

推奨品はAタイプ・Bタイプ共通となります

女子用 推奨品	品名	品番	サイズ	数量	単価(税抜)	金額(税抜)
	綿混カーディガン	KSGC-02		枚	3,300円	円
	綿混セーター	KSGSW-02		枚	3,000円	円
	ウールカーディガン	KSGC-01		枚	3,300円	円
	ウールセーター	KSGSW-01		枚	3,000円	円
	ピーコート	KSGPC-01		着	15,120円	円
	ダブルコート	KSGDC-01		着	16,020円	円
	半袖シャツ(レギュラーサイズ)	KSGLY-04		枚	2,400円	円
	半袖シャツ(3L~5Lサイズ)	KSGLY-04		枚	2,600円	円
	鹿島スクールバッグ	オリジナル	Free	個	4,900円	円
	ローファー	KSGLKU-01	cm	足	8,000円	円

備考欄	合計金額(税抜)	円
	消費税	円
	合計金額(税込)	円

FAX受取り後、ご請求金額、振込先をメールまたはFAXにてご連絡いたします。お振込は1週間以内をお願いいたします。

女子制服Bタイプ注文書

この度はご注文頂き誠にありがとうございます。青枠内を全てご記入ください。

キャンパス	記入日 年 月 日 □鹿島学園高等学校 □鹿島朝日高等学校	校	新生入	在校生	学年	組	番
保護者名	フリガナ	様	生徒名	フリガナ			様
お届け先 ご住所	〒						
TEL		FAX		MAIL			

B タイプ	品名	品番	サイズ	数量	単価(税抜)	金額(税抜)
	ブラウブレザー	KSGLJ-02	S M L LL	着	14,600円	円
	冬スカート	KSGLS-02	W cm	枚	8,300円	円
			W90 W95 W100	枚	9,960円	円
			W105 W110 W120	枚	10,790円	円
	リボン	KSGLR-02	Free	個	1,260円	円
	長袖シャツ(レギュラーサイズ)	KSGLY-03		枚	2,600円	円
	(3L~5Lサイズ)	KSGLY-03		枚	2,800円	円
	ネイビーソックス	KSGLSO-01	Free	足	750円	円
	夏スカート	KSGLS-03	W cm	枚	8,000円	円
W90 W95 W100			枚	9,660円	円	
W105 W110 W120			枚	10,490円	円	

推奨品はAタイプ・Bタイプ共通となります

女子用 推奨品	品名	品番	サイズ	数量	単価(税抜)	金額(税抜)
	綿混カーディガン	KSGC-02		枚	3,300円	円
	綿混セーター	KSGSW-02		枚	3,000円	円
	ウールカーディガン	KSGC-01		枚	3,300円	円
	ウールセーター	KSGSW-01		枚	3,000円	円
	ピーコート	KSGPC-01		着	15,120円	円
	ダッフルコート	KSGDC-01		着	16,020円	円
	半袖シャツ(レギュラーサイズ)	KSGLY-04		枚	2,400円	円
	半袖シャツ(3L~5Lサイズ)	KSGLY-04		枚	2,600円	円
	鹿島スクールバッグ	オリジナル	Free	個	4,900円	円
	ローファー	KSGLKU-01	cm	足	8,000円	円

備考欄	合計金額(税抜)	円
	消費税	円
	合計金額(税込)	円

FAX受取り後、ご請求金額、振込先をメールまたはFAXにてご連絡いたします。お振込は1週間以内をお願いいたします。

男子制服注文書

この度はご注文頂き誠にありがとうございます。青枠内を全てご記入ください。

キャンパス	記入日 年 月 日 <input type="checkbox"/> 鹿島学園高等学校 <input type="checkbox"/> 鹿島朝日高等学校	校	新入生 · 在校生 学年 組 番
保護者名	フリガナ 様	生徒名	フリガナ 様
お届け先ご住所	〒		
TEL	FAX	MAIL	

	品名	品番	サイズ	数量	単価(税抜)	金額(税抜)
男子用 制服	ネイビーブレザー	KSGMJ-01	SS S M L LL	着	15,600円	円
			BL BLL	着	17,600円	円
			EL	着	18,600円	円
	冬パンツ	KSGMP-01	W cm	本	8,900円	円
			W105 W110	本	10,680円	円
			W115 W120	本	11,570円	円
	ネクタイ	KSGMN-01	Free	本	1,680円	円
	長袖シャツ(レギュラーサイズ)	KSGMY-03		枚	2,600円	円
	(3L~5Lサイズ)	KSGMY-03		枚	2,800円	円
	ホワイトソックス	KSGMSO-01	~27cm/~30cm	足	650円	円
夏パンツ	KSGMP-02	W cm	本	8,600円	円	
		W105 W110	本	10,380円	円	
		W115 W120	本	11,270円	円	

※裾上げはアイロンで簡単に出来る裾上げテープ2回分を同梱いたします。ミシン仕上げをご希望の方は備考欄に股下長さをご記入ください。記載がない場合テープを同梱いたします。

	品名	品番	サイズ	数量	単価(税抜)	金額(税抜)
男子用 推奨品	綿混カーディガン	KSGC-02		枚	3,300円	円
	綿混セーター	KSGSW-02		枚	3,000円	円
	ウールカーディガン	KSGC-01		枚	3,300円	円
	ウールセーター	KSGSW-01		枚	3,000円	円
	ピーコート	KSGPC-01		着	15,120円	円
	ダッフルコート	KSGDC-01		着	16,020円	円
	半袖シャツ(レギュラーサイズ)	KSGMY-04		枚	2,400円	円
	半袖シャツ(3L~5Lサイズ)	KSGMY-04		枚	2,600円	円
	鹿島スクールバッグ	オリジナル	Free	個	4,900円	円
	ローファー	KSGMKU-02	cm	足	11,000円	円
	ベルト	KSGPB-01	Free	本	2,500円	円

備考欄	合計金額(税抜)	円
	消費税	円
	合計金額(税込)	円

FAX受取り後、ご請求金額、振込先をメールまたはFAXにてご連絡いたします。お振込は1週間以内をお願いいたします。